Claudia Imposimato
Segreteria Comitato Nazionale Italiano Cigre

For power system expertise

Membership, consuntivi, quote

22 dicembre 2022

Sul sito www.cigre-italy.org

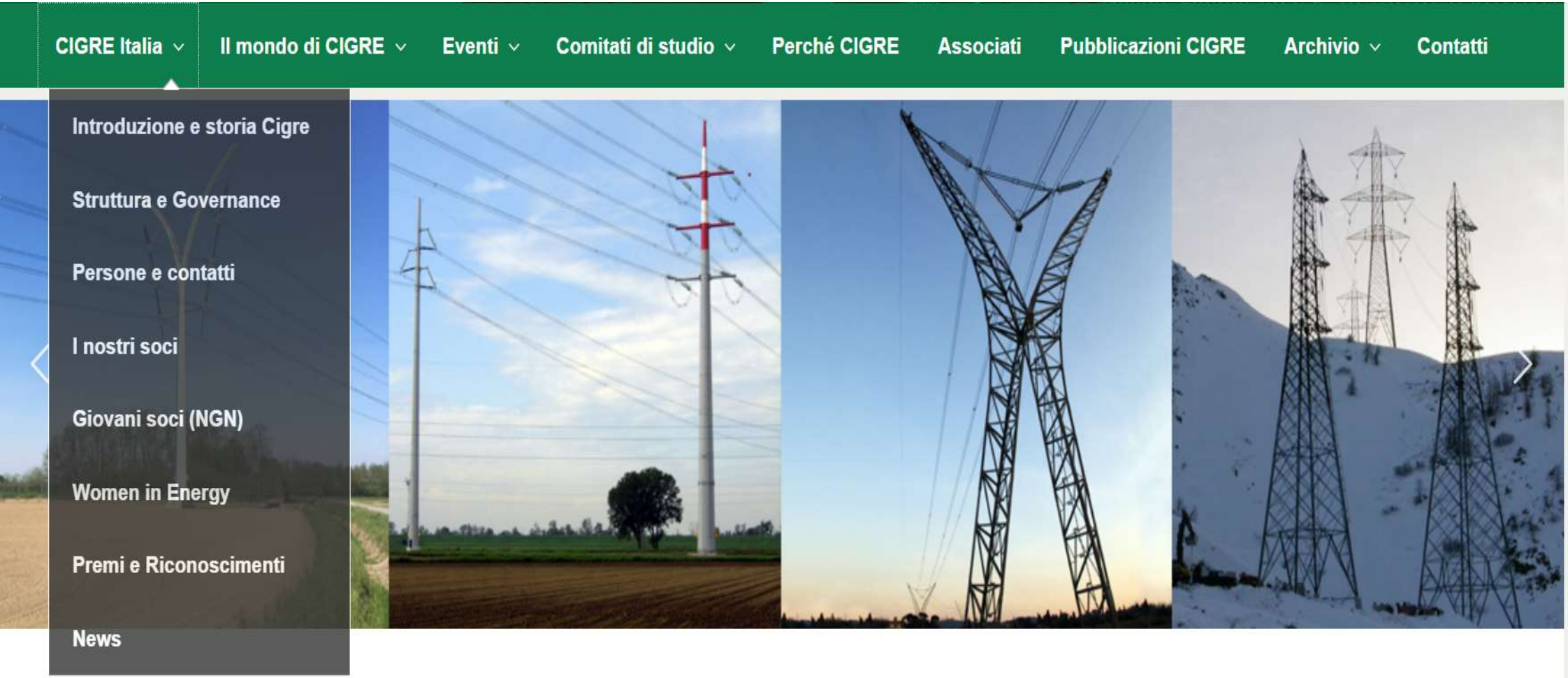

Membership 2020

BAZZANI	ANDREA
ALI	Alfio
ALLELLA	Flavio
ALUISIO	BENEDETTO
AMIROUCHE	Omar
ARDITO	Antonio
BAFFA SCIROCCO	TEMISTOCLE
BARBIERI	Roberto
BASSI	Fabio
BENINI	MICHELE
BERARDI	Piero
BERGONZI	Ivan
BERTANI	Alessandro
BRUNO	Gianluca
BUONO	LUCA
CALLEGARI	Gabriele
CAPRARA	ANDREA
CARLINI	Enrico Maria
CASALE	EMILIANO
CATINI	Andrea
CAVALLINI	Andrea
CERRUTI	MARCO
CHEMELLI	CRISTINA
CHINOSI	SERGIO
CIAPESSONI	EMANUELE
CIRIO	DIEGO
CLERICI	Alessandro
COLLA	Luigi
COLOMBO	Enrico
CORDIOLI	Giacomo
COSMAI	Umberto
COTUGNO	STEFANO
COVA	Bruno

DE HORATIIS	Pierluigi	Giorgio Maria
DE NIGRIS	Michele	Giovanni
DE ZAN	Riccardo	Maurizio
DEL BRENNA	Marcello	SAMUELE
DELL' ANNA	Gaia	Andrea
DI BARTOLOMEO	Evaristo	Arianna
DI CICCO	PIERLUIGI	Maria Rosaria
DI CLERICO	MARCO	GIANCARLO
DI DIO	Vitantonio	Luca
DI VITO	ENRICO	Antonio
DIANA	GIORGIO	Claudia
DONDOSSOLA	Giovanna	Vincenzo
ELIA	ETTORE	Giuseppe
FAGGIAN	PAOLA	Pier Franco
FANCELLU	ALESSANDRO	LUISA VITTORIA
FERRARI	FABRIZIO	Stefano
FIORE	ANTONIO	Stefano
FORTELEONI	Marco	STEFANO
FOSSATI	Carlo	PIETRO
FOSSI	ALESSANDRO	LUCA
FRAIOLI	ANDREA	Marco
GABRIELI FRANCESCA1	Modesto	GIANLUCA
GADALETA	CORRADO	Paolo
GALANTINO	Stefano	CRISTIANO
GALUPPINI	CLAUDIO	Massimo
GARESCI	CLAUDIO	GIOVANNI
GARGIULO	Salvatore Mon	FRANCESCO
GARIEL	Alessandra	Giuseppe
GARZI	GIOVANNI	PAOLO
GEMELLI	Gianluigi	ANDREA
GENOESE	FABIO	ANDREA
GENOVESI	Mario	FABIO
GERMINI	MARZIA	Luigi

MOIANA	Luca	
MORONI	SILVIA	
MOZZI	RICCARDO	
NARDI	ANDREA	
NICOLINI	Roberto	
OLDRATI	ALESSANDRO	
ORRU	LUCA	
ORTOLANO	LUCA	
PALONE	Francesco	
PALUMBERI	DAVIDE	
PARMIGIANI	Bruno	
PASQUINI	SIMONE	
PASTORE	MICHELE	
PAZIENZA	Mattia	
PEDICINO	MICHELE	
PEDRETTI	ALESSANDRO	
PELIZZONI	Andrea	
PELLICCIONE	GIUSEPPE	
PELUCCHINI	STEFANO	
PEPE	FRANCESCO MARIA	
PETRINI	Massimo	
PICCININ	Alberto	
PIEMONTI	LUCA	
PIETRIBIASI	DAVIDE	
PIGINI	Alberto	
PIOVAN	Ugo	
PIROVANO	GIOVANNI	
PISANI	COSIMO	
PITTO	Andrea	
POMPILI	Massimo	
PORTOGHESE	PIERLUIGI	
POZZI	Massimo	
PUGLIESE	DONATELLA	

PULIERO	ALESSANDRO	
RAVETTA	Cesare	
RIJE	UGO	
RIVA	MARCO	
RIVABENE	NICOLETTA	
RIZZO	FRANCESCO	
ROMANO	Francesco	
ROMANO	ANNA	
SACCO	SIMONE	
SALA	MAURIZIO	
SALA	SASHA	
SALVETTI	MASSIMO	
SANTAGOSTINO	Giulio	
SARDELLA	ANDREA	
SCARIETTO	Steve	
SCATIGGIO	Fabio	
SCIOCCHETTI	FRANCESCO	
SIMONA	CIANCIO	
SPARAPANI	FABIO	
TORTELLO	Enzo	
TOZZI	Marco	
TREVISAN	LEONARDO	
TRICOLI	Sergio	
VALANT	Andrea	
VALENTE	Marco	
VECCHIONE	Lapo	
VERCELLOTTI	Uberto	
VERGINE	Chiara	
VETTESE	Gianluca	
VEZIL	Fabio	
VICINI	Pierluigi	
VILLANI	Domenico	
VILLANOVA	Stefano	

VOLPATO	GIUSEPPE	
ZACCONE	Ernesto	
ZAOTTINI	Roberto	
ZOTTO	Alberto	
ZUNINO	Stefano	
ZUOLO	Giancarlo	
individuali		**171**
ANSALDO ENERGIA		
CEI-Comitato Elettrotecnico It		
CESI Spa		
EDISON S.p.a		
E-Distribuzione S.p.a.		
ELANTAS Italia srl		
ENEL S.p.a.		
ENEL TRADE		
GE GRID SOLUTIONS		
MED-TSO		
PRYSMIAN Powerlink		
RSE		
SIEMENS S.p.A.		
TERNA Rete Italia S.p.A		
TERNA s.p.a		
TESMEC S.p.a.		
industria		**16**
ENSIEL		
POLITECNICO DI TORINO		
UNIVERSITA' DI BOLOGNA		
UNIVERSITA' DI CAGLIARI		
UNIVERSITA' DI GENOVA		
UNIVERSITA' DI PADOVA		
UNIVERSITA' DI PISA		
UNIVERSITA' La Sapienza		
università		**8**

ACERBI	FEDERICA	
ALBIMONTI	GINO	
ARDITO	GIULIA	
ARONICA	DAVIDE	
BANDITELLI	MATTEO	
Bekhit	Remon	
Boccieri	Marco	
Breda	Erika	
CAIZZI	TIZIANO	
CALCARA	LUIGI	
CANDELA	FRANCESCA	
CERCHIARA	SIMONE	
CIFERRI	FLAVIA	
CONENNA	DOMENICA MARIA	
Cortese	Daniele	
CORTI	MATTEO	
COSTAGLIOLA	RAFFAELE	
DE MARCO	TOMMASO	
DHAMI	ERLIND	
DI VAIO	MARCO	
ESPOSITO	ANNA	
FADDA	MARIA GRAZIA	
FALORNI	FEDERICO	
FOTI	Paolo	
FROIO	DIEGO	
GARZELLI	LORENZO	
GEMMA	RAFFAELLA	
GIORGI	LIVIO	
GRATTACASO	GAIA	
GRECO	GREGORIO	
HASSAN	AMRO MOHAMED	
ISELLA	FILIPPO	
IZZI	DANIELE	

LAFRANCONI	MIRKO	
LAUDANI	ANTONIO	
LISCIANDRELLO	GIUSEPPE	
MACALLI	DANIELE	
MIGLIORINI	LUCA	
MOHAMED	AHMED	
MORONI	CLAUDIA	
MORUZZI	LETIZIA	
MUSSI	CORRADO	
NAPOLITANO	MARCO	
NOTO	GIANCARLO	
PETROCCHI	LEONARDO	
POLO	FRANCESCO	
PUGLISI	CINZIA	
RADUAZZO	ALESSANDRO	
RIVA	FABIO	
Rocconi	Dario	
ROSSI	MARCO	
ROSSINI	MATTEO	
SANFILIPPO	ALESSIO	
SANTO	LUCA	
Santoro	Angela	
SCHIATTARELLA	GAETANO	
SISINNI	MARIO	
SIVIERO	ALESSIO	
TAGLIABUE	ROBERTO	
TERENZI	GIACOMO	
TESTORI	MARCELLO	
ZENI	LEONARDO	
giovani		**62**

Alessandro	Bresolin	
Alessio	Minichino	
Alberto	Gerometta	
Alessandro	Bobbo	
Alessio	Dallabona	
Alessandro	Mereu	
Cristina	Ambroso	
Fabio	Baratella	
Giuseppe	Billero	
Davide	Boscardin	
Matteo	Bullo	
Filippo	Calaon	
Kevin	Carollo	
Marco	Casalini	
Andrea	Ceccon	
Chiara	Contò	
Enrico	Fanton	
Giovanni	Gardan	
Luca Claude Gino	Lebon	
Bill Basuel	Liego	
Luca	Mangialino	
Luca	Mantese	
Marco	Micheletto	
MICHELA	MIGLIORI	
Christian	Parise	
Mattia	Polizza	
DANIELE	PETRICCA	
Luca	Rampazzo	
Francesco	Sanniti	
Domenico Maria	Scotto Di Fasano	
Andrea	Targa	
Michele	Vescovo	
Enrico	Zennaro	

RICCARDO	MANDRIOLI	
Vittorio	Monteforte	
Mircea	Muntean	
Nicola	Oliboni	
simone	raule	
RODOLFO	SARACENI	
studenti		**39**
ALDO	BOLZA	
ANGELO	INVERNIZZI	
GIANCARLO	MANZONI	
ANTONIO	NEGRI	
CARLO ALBERTO	NUCCI	
MARIO	SFORZINI	
	6	Honorary
MASSIMO	REBOLINI	
	1	Fellow

TOTALE 322 + 7	329

2020

Membership 2021

cigre Italy

ALI	Alfio
ALLELLA	Flavio
ALUISIO	BENEDETTO
AMIROUCHE	Omar
ARDITO	Antonio
BAFFA SCIROCCO	TEMISTOCLE
BARBIERI	Roberto
BASSI	Fabio
BENINI	MICHELE
BERARDI	Piero
BERGONZI	Ivan
BORTOLI	Rina
BRUNO	Gianluca
BUA	GIOVANNI
BUONO	LUCA
CALLEGARI	Gabriele
CANTONI	ROBERTO
CAPPAI	GIUSEPPE
CAPRARA	ANDREA
CARLINI	Enrico Maria
CASALE	EMILIANO
CATINI	Andrea
CAVALLINI	Andrea
CAZZATO	Fabio
CERRUTI	MARCO
CHEMELLI	CRISTINA
CHINOSI	SERGIO
CIANCIO	Simona
CIAPESSONI	EMANUELE
CIRIO	DIEGO
COLLA	Luigi
COLOMBO	Enrico
COMITO	FRANCESCO
CORDIOLI	Giacomo
CORNACCHIA	MARCO
COSMAI	Umberto
COTUGNO	STEFANO
COVA	Bruno
DE HORATIIS	Pierluigi
DE NIGRIS	Michele
DE ZAN	Riccardo
DEL BRENNA	Marcello
DELL' ANNA	Gaia
DI BARTOLOMEO	Evaristo
DI CLERICO	MARCO
DI DIO	Vitantonio
DI VITO	ENRICO
DIANA	GIORGIO
DICUONZO	FRANCESCO
DONDOSSOLA	Giovanna
ELIA	ETTORE
ERRICO	ENNIO
FAGGIAN	PAOLA
FERRARI	FABRIZIO
FIORE	ANTONIO
FORTELEONI	Marco
FOSSATI	Carlo
FOSSI	ALESSANDRO
FRAIOLI	ANDREA
GADALETA	CORRADO
GALANTINO	Stefano
GARESCI	CLAUDIO
GARGIULO	Salvatore Moren
GARIEL	Alessandra
GARZI	GIOVANNI
GEMELLI	Gianluigi
GENOVESI	Mario
GERMINI	MARZIA
GIANNUZZI	Giorgio Maria
GIOVANELLI	LORENZO
GIRARDI	Pierpaolo
GOMARASCA	Giovanni
GORLA	Maurizio
GRILLO	SAMUELE
GUALANO	Andrea
GUARNERI	Arianna
GUARNIERE	Maria Rosaria
GUBERNALI	ADRIANO
GUENZI	GIANCARLO
GUIZZO	Luca
ILICETO	Antonio
IMPOSIMATO	Claudia
LAUROPOLI	Vincenzo
LAVECCHIA	Giuseppe
LIONETTO	Pier Franco
LODEDO	SERGIO MARIA
LOMBARDO	LUISA VITTORIA
LOMBINI	Luca
MADONNA	Stefano
MALGAROTTI	Stefano
MARAN	STEFANO
MARCACCI	PIETRO
MARELLI	Marco
MARINI	GIANLUCA
MARINI	Paolo
MARTARELLI	CRISTIANO
MARZINOTTO	Massimo
MARZOLO	GIOVANNI
MARZULLO	FRANCESCO
MAURI	Giuseppe
MAZZA	PAOLO
MAZZANTI	GIOVANNI
MEOLA	ANDREA
MIANTE	FABIO
MOIANA	Luca
MORONI	SILVIA
MOZZI	RICCARDO
MURRU	MARCO ANGELO LL
NARDI	ANDREA
NICOLINI	Roberto
OLDRATI	ALESSANDRO
ORTOLANO	LUCA
PALONE	Francesco
PALUMBERI	DAVIDE
PALUMBERI	Andrea Gaetano
PARMIGIANI	Bruno
PASQUINI	SIMONE
PASTORE	MICHELE
PAZIENZA	Mattia
PEDICINO	MICHELE
PEDRETTI	ALESSANDRO
PELIZZONI	Andrea
PELLICCIONE	GIUSEPPE
PELUCCHINI	STEFANO
PEPE	FRANCESCO M.
PETRINI	Massimo
PICCININ	Alberto
PIEMONTI	LUCA
PIETRIBIASI	DAVIDE
PIGINI	Alberto
PIOVAN	Ugo
PIROVANO	GIOVANNI
PISANI	COSIMO
PITTO	Andrea
POMPILI	Massimo
PORTOGHESE	PIERLUIGI
POZZI	Massimo
RAVETTA	Cesare
RIVA	MARCO
RIVABENE	NICOLETTA
RIZZO	FRANCESCO
ROGORA	DARIO
ROMANO	Francesco
ROSSI	ANGELO
ROVETTA	MASSIMO
SACCO	SIMONE
SALA	SASHA
SALA	MAURIZIO
SALVETTI	MASSIMO
SANTAGOSTINO	Giulio
SARDELLA	ANDREA
SCARIETTO	Steve
SCATIGGIO	Fabio
SCIOCCHETTI	FRANCESCO
SINATRA	Antonino
SPARAPANI	FABIO
TONIN	ANDREA
TORTELLO	Enzo
TREVISAN	LEONARDO
TRICOLI	Sergio
VALANT	Andrea
VALENTE	Marco
VECCHIONE	Lapo
VERCELLOTTI	Uberto
VERGINE	Chiara
VETTESE	Gianluca
VEZIL	Fabio
VICINI	Pierluigi
VILLANI	Domenico
VILLANOVA	Stefano
ZACCONE	Ernesto
ZAOTTINI	Roberto
ZOTTO	Alberto
PANIALE	Stefano
GABRIELI FRANCESCATO M	
MUSCA	Rossano
individuali	177

ENSIEL
Università di Bologna
Università di Padova
Politecnico Torino
Università Cagliari
Università Genova
Università Pisa
La Sapienza Roma
università 8

ACERBI	FEDERICA
ARONICA	DAVIDE
BANDITELLI	MATTEO
BAVASTRO	DAVIDE
BELLOTTO	LUCA
BOCCIERI	Marco
BONOMI	BEATRICE
BREDA	ERIKA
CANDELA	FRANCESCA
CELSA	GIOVANNI
CIFERRI	FLAVIA
CONTU	MATTEO
CORTESE	Daniele
COSTAGLIOLA	RAFFAELE
DI VAIO	MARCO
ESPOSITO	ANNA
FALORNI	FEDERICO
FOTI	Paolo
FROIO	DIEGO
GARZELLI	LORENZO
GIANNETTI	EMANUELE
GRATTACASO	GAIA
GRECO	GREGORIO
HASSAN	AMRO MOHAMED
LAUDANI	ANTONIO
MACALLI	DANIELE
MARGHERITI	DOMENICO
MIGLIORINI	LUCA
MOHAMED	AHMED, ABED, M.S.
MORUZZI	LETIZIA
NAPOLITANO	MARCO
NSANGWE	CORINE
NICOLETTI	CHIARA
NOTO	GIANCARLO
PAGLIAROLI	NICOLA
PAPI	LORENZO
PARZANESE	ANTONELLO
PECORARO	GAETANO
PICCININ	FRANCESCO
RADUAZZO	ALESSANDRO
RIVA	FABIO
ROCCONI	Dario
ROSSI	FABIO
ROSSINI	MATTEO
ROTOLO	ENRICO
SANFILIPPO	ALESSIO
SANTORO	Angela
SCHIATTARELLA	GAETANO
SPRIVERI	CHIARA
TESTARELLA	ALESSIO
TROMBETTA	MARGHERITA
URBANELLI	ANDREA
VISENTIN	MATTEO
VOLO	*ANDREA*
COCIRA	*VALENTIN*
giovani 55	
Alessandro	Alessi
Matteo	Bedendo
Alex	Bertoglio
Davide	Carrettiero
Francesco	Corradi
Nicolae	Darii
Riccardo	Favaretto
Marco	Feletto
Haoxuan	Feng
Fabio	Filippini

Gabriele Anton	Gentile
Angelica	Iaderosa
Emanuele	Lax
Lara	Legnaro
Pietro	Mantovani
Marco	Mascolini
Luca	Mincato
Hailun	Peng
Andrea	Pernigo
Fabio	Pitton
Sebastiano	Ruffini
Nicolò	Salmaso
Rodolfo	Saraceni
Edoardo	Savoia
Giacomo Piero	Schiapparelli
Andrea	Sebellin
Alessandro	Sist
Mauro	Tarraran
Riccardo	Tarzoni
Giulio	Toffano
Alberto	Tollio
Jacopo	Tornieri
Matteo	Vedovato
Federico	Visciano
Stefano	Zanotto
Nicolò	Zerpelloni
Riccardo	Zoratti
Claudio	*Baglioni*
studenti 38	

CEI
CESI Spa
EDISON S.p.a
E-Distribuzione S.p.a.
ELANTAS Italia srl
ENEL S.p.a.
ENEL TRADE
GRID SOLUTIONS
MED-TSO
NIDEC-ASI s.p.a.
NOVARECKON srl
PRYSMIAN Powerlink
RSE
SIEMENS Energy
SYNECOM Srl
TERNA Rete Italia
TERNA s.p.a
TESMEC S.p.a.
SAIPEM so
industria 18
ALDO BOLZA
ANGELO INVERNIZZI
GIANCARLO MANZONI
ANTONIO NEGRI
CARLO ALBERTO NUCCI
MARIO SFORZINI
honorary 6
MASSIMO M. REBOLINI
Fellow 1

soci equivalenti: 342

2022

Associarsi al Cigre

- Accesso libero a tutte le pubblicazioni CIGRE tramite il portale e-cigre (10.000 riferimenti digitali)
- Abbonamento al bimensile Electra (6 numeri all'anno)
- Riduzioni sulla quota di partecipazione agli eventi CIGRE
- Prezzo speciale su pubblicazioni cartacee e libri
- Possibilità di presentare articoli ad eventi Cigre
- Possibilità di candidarsi per premi CIGRE

Individual Member I

Individual Member II

Collective Member I

Collective Member II

Le pubblicazioni Cigre

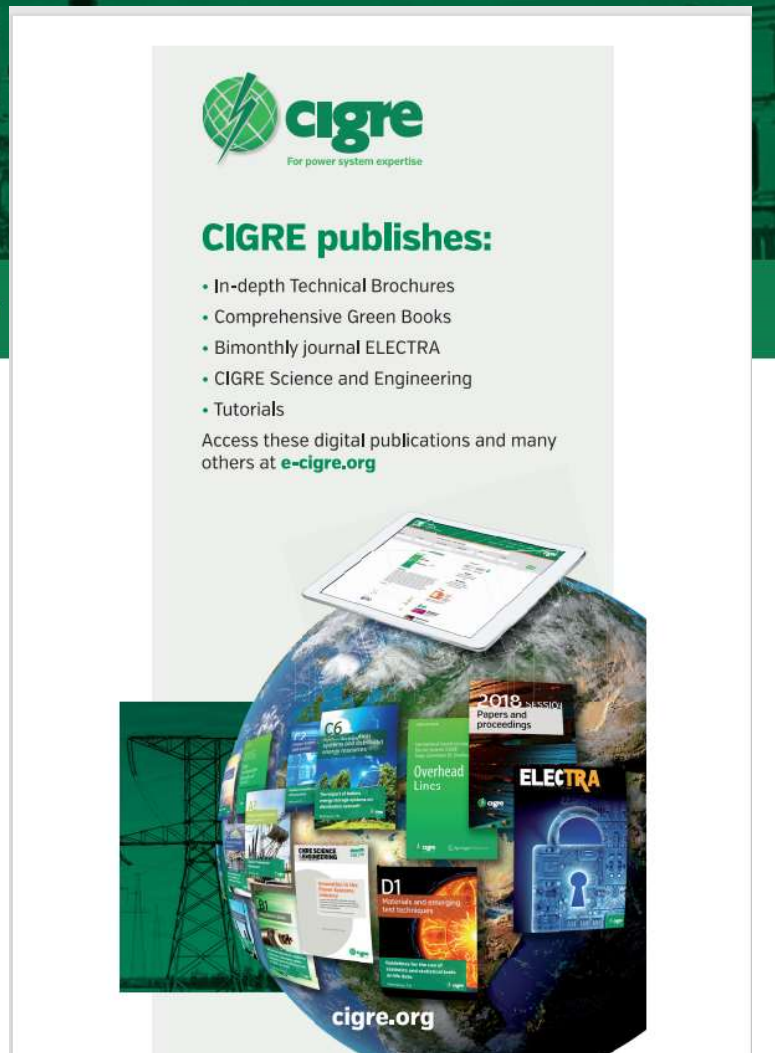

Quote 2022 (bonifico o carta di credito)

MEMBRE COLLECTIF I «CMIA» Administrations, organisations scientifiques et techniques, instituts de recherche, sociétés nationales et privées du secteur industriel et/ou commercial.	**€ 1000,00**	***COLLECTIVE MEMBER I "CMIA"*** *Administrative bodies, scientific and technical organisations, research institutes, public or private companies of an industrial and/or commercial nature.*
MEMBRE COLLECTIF I «CMIB» Administrations, organisations scientifiques et techniques, instituts de recherche, sociétés nationales et privées du secteur industriel et/ou commercial.	**€ 650,00**	***COLLECTIVE MEMBER I "CMIB"*** *Administrative bodies, scientific and technical organisations, research institutes, public or private companies of an industrial and/or commercial nature.*
MEMBRE COLLECTIF II Universités et organismes d'enseignement supérieur.	**€ 290,00**	***COLLECTIVE MEMBER II*** *Universities and Educational Bodies.*
MEMBRE INDIVIDUEL I Ingénieurs, dirigeants, chercheurs, enseignants, etc.	**€ 88,00**	***INDIVIDUAL MEMBER I*** *Engineers, managers, researchers, professors, etc.*
MEMBRE INDIVIDUEL II Jeunes ingénieurs de moins de 35 ans. (Tarif accordé au maximum pour deux ans)	**€ 44,00**	***INDIVIDUAL MEMBER II*** *Young engineers under 35.* *(Tariff granted for maximum two years)*

Società con più di 500 dipendenti*

Società con meno di 500 dipendenti*

Membri collettivi industria: 560 € se la quota è versata entro il 31 gennaio

*Da confermare entro il 15 gennaio

Dati Intestatario e Conto

RSE - RICERCA SUL SISTEMA ENERGETICOSPA

CIN INT	CIN	ABI	CAB	CONTO
IT17	K	05387	01607	000001445489

DESCRIZIONE

RSE - RICERCA SUL SISTEMA ENERGETICO SPA

Banca BPER BANCA S.P.A.

Filiale MILANO AGENZIA N.8

Consuntivo CIGRE 2020

Lista movimenti

Operazione	Valuta	Visto	Importo	Divisa	Descrizione movimento
22/10/2020	22/10/2020	☐	-3.276,00	EUR	TRASFERIMENTO ALL'ESTERO a favore di CIGRE CENTRAL OFFICE EUR 3.276,00 ITALY 2020 PAYMENT LIST N.22 Spese: 1,49 EUR Num. Bonifico202960100040401-05387-RIF. 20296/0121912
06/08/2020	06/08/2020	☐	-4.984,00	EUR	TRASFERIMENTO ALL'ESTERO a favore di CIGRE CENTRAL OFFICE EUR 4.984,00 ITALY 2020 PAYMENT LIST.21 Spese: 1,49 EUR Num. Bonifico 202190100126728-05387-RIF. 20219/0257772
14/07/2020	14/07/2020	☐	-13.188,00	EUR	TRASFERIMENTO ALL'ESTERO a favore di CIGRE CENTRAL OFFICE EUR 13.188,00 ITALY 2020 PAYMENT LIST N.20 Spese: 1,49 EUR Num. Bonifico201960100154709-05387-RIF. 20196/0303440
25/05/2020	25/05/2020	☐	-5.516,00	EUR	TRASFERIMENTO ALL'ESTERO A FAVORE DI CIGRE CENTRAL OFFICE EUR 5516,000 ITALY 2020 PAYMENT LIST N.19 Spese: 2,61Num. Bonifico 201468080009286-05387 -RIF. 20146/0008022519

Versati € 26.964 (Terna spa e Ansaldo hanno versato - erroneamente - direttamente a Parigi)

RSE S.p.A.
Amministrazione e Sistemi Informativi
Il Responsabile

Cotisations - Fees : TOTAL Euros : 28 168 €

Membres équivalents - Equivalent members : 322

Consuntivo CIGRE presso AEIT 2020

ASSOCIAZIONE ELETTROTECNICA ED ELETTRONICA ITALIANA AEI

Movimenti con data contabile dal 01/01/2020 al 31/12/2020

ABI : 03589 - ALLIANZ BANK FINANCIAL ADVISORS SPA
CAB : 01600 - FILIALE DI MILANO
IBAN : IT21-I035-8901-6000-1057-0405-027 - AEIT CIGRE'

DATA CONT.	VALUTA	MOV. DARE	MOV. AVERE	CS.	DESCRIZIONE OPERAZIONI
01/01/2020			49.243,55		**SALDO INIZIALE**
31/12/2020	31/12/2020	75,00		66	SPESE Spese
31/12/2020	31/12/2020	100,00		19	IMPOSTE E TASSE Imposta di bollo SU E/C (DPR 642/72)
		175,00	49.243,55		**Riporti**
31/12/2020			49.068,55		**SALDO FINALE**

Consuntivo CIGRE 2021

Lista movimenti

Operazione	Valuta	Visto	Importo	Divisa	Descrizione movimento
29/10/2021	29/10/2021		-958,00	EUR	TRASFERIMENTO ALL'ESTERO a favore di CIGRE CENTRAL OFFICE EUR 958,00ITALY 2021 PAYMENT LIST N.30 Spese: 1,49 EUR Num. Bonifico 213020100150296-05387-RIF. 21302/0386390
09/09/2021	09/09/2021		-1.662,00	EUR	TRASFERIMENTO ALL'ESTERO a favore di CIGRE CENTRAL OFFICE EUR 1.662,00 ITALY 2021 PAYMENT LIST N.29 Spese: 1,49 EUR Num. Bonifico212520100251775-05387-RIF. 21252/0441788
19/07/2021	19/07/2021		-3.860,00	EUR	TRASFERIMENTO ALL'ESTERO a favore di CIGRE CENTRAL OFFICE EUR 3.860,00 ITALY 2021 PAYMENT LIST N.28 Spese: 1,49 EUR Num. Bonifico212000100135784-05387-RIF. 21200/0312657
17/05/2021	17/05/2021		-16.896,00	EUR	TRASFERIMENTO ALL'ESTERO a favore di CIGRE CENTRAL OFFICE EUR 16.896,00 ITALY 2021 PAYMENT LIST N.24 Spese: 1,49 EUR Num. Bonifico211370100158450-05387-RIF. 21137/0348103
17/05/2021	17/05/2021		-176,00	EUR	TRASFERIMENTO ALL'ESTERO a favore di CIGRE CENTRAL OFFICE EUR 176,00ITALY 2021 PAYMENT LIST N.26 Spese: 1,49 EUR Num. Bonifico 211370100158451-05387-RIF. 21137/0348104
17/05/2021	17/05/2021		-44,00	EUR	TRASFERIMENTO ALL'ESTERO a favore di CIGRE CENTRAL OFFICE EUR 44,00 ITALY 2021 PAYMENT LIST N.27 Spese: 1,49 EUR Num. Bonifico 211370100158452-05387-RIF. 21137/0348105
17/05/2021	17/05/2021		-176,00	EUR	TRASFERIMENTO ALL'ESTERO a favore di CIGRE CENTRAL OFFICE EUR 176,00ITALY 2021 PAYMENT LIST N.25 Spese: 1,49 EUR Num. Bonifico 211370100158453-05387-RIF. 21137/0348106
08/03/2021	08/03/2021		-6.852,00	EUR	TRASFERIMENTO ALL'ESTERO a favore di CIGRE CENTRAL OFFICE EUR 6.852,00 ITALY 2021 PAYMENT LIST N.23 Spese: 1,49 EUR Num. Bonifico210670100128569-05387-RIF. 21067/0380505

Versati € 30.624

RSE S.p.A.
Amministrazione e Sistemi Informativi
Il Responsabile

Cotisations - Fees : TOTAL Euros : 30 624 €

Membres équivalents - Equivalent members : 335

Consuntivo CIGRE presso AEIT 2021

ASSOCIAZIONE ELETTROTECNICA ED ELETTRONICA ITALIANA AEI

Movimenti con data contabile dal 01/01/2021 al 15/12/2021

ABI : 03589 - ALLIANZ BANK FINANCIAL ADVISORS SPA
CAB : 01600 - FILIALE DI MILANO
IBAN : IT21-I035-8901-6000-1057-0405-027 - AEIT CIGRE'

DATA CONT.	VALUTA	MOV. DARE	MOV. AVERE	CS.	DESCRIZIONE OPERAZIONI
01/01/2021			49.068,55		**SALDO INIZIALE**
11/01/2021	11/01/2021	732,00		26	VOSTRA DISPOSIZIONE A FAVORE DI Disposizione di pagamento RIF:093165813PRESENTAZIONE ON-LINE A FAVORE DI: COMEDATA S.R.L.
31/03/2021	31/03/2021	24,66		19	IMPOSTE E TASSE Imposta di bollo SU E/C (DPR 642/72)
05/11/2021	05/11/2021		3.660,00	48	BONIFICO A VOSTRO FAVORE (PER ORDINE E CONTO) Siemens Gas and Power S.r.l. 20128 MILANO VIA VIPITENO IT IT10-P010-0501-6120-0000-0003-302 Bonif. v/fav. RIF:101119903 IBAN IT10P0100501612000000003302 BIC BNLIITRR 2140066 3660.00, 5000000367 0100501 612 2140066 /SEPASCT/
16/11/2021	16/11/2021	3.660,00		26	VOSTRA DISPOSIZIONE A FAVORE DI 25559642 RIF:101419126PRESENTAZIONE ON-LINE A FAVORE DI: ASSOCIAZIONE ELETTROTECNICA ED ELETTRONI
		4.416,66	52.728,55		**Riporti**
15/12/2021			48.311,89		**SALDO FINALE**

Best Wishes!

cigre
For power system expertise
2022 Session's Greetings
& Best wishes
from the Central Office